



COVEVAR

CONSORZIO OBBLIGATORIO COMUNI DEL VERCELLESE E DELLA VALSESIA PER LA GESTIONE DEI RIFIUTI URBANI

INDAGINE DI MERCATO

RELATIVA ALL’AFFIDAMENTO DEI SERVIZI DI RACCOLTA, TRASPORTO ED AVVIO A RECUPERO DEGLI INDUMENTI USATI ED ACCESSORI (CODICE E.E.R. 20.01.10 E 20.01.11) PROVENIENTI DAI COMUNI DELLA PROVINCIA DI VERCELLI

Il Direttore rende noto che il Consorzio Obbligatorio dei Comuni del Vercellese e della Valsesia per la gestione dei rifiuti urbani (COVEVAR) intende acquisire manifestazioni di interesse per procedere, ai sensi dell’ art. 50 del decreto Legislativo 36/2023, all’affidamento diretto, preceduto dalla presente indagine di mercato, dei servizi di RACCOLTA, TRASPORTO ED AVVIO A RECUPERO DEGLI INDUMENTI USATI ED ACCESSORI (CODICE E.E.R. 20.01.10 E 20.01.11) PROVENIENTI DAI COMUNI DELLA PROVINCIA DI VERCELLI.

Il presente avviso è finalizzato esclusivamente a ricevere manifestazioni di interesse per favorire la partecipazione degli operatori economici in modo non vincolante per il Consorzio; le manifestazioni di interesse hanno l'unico scopo di comunicare alla scrivente Stazione Appaltante la disponibilità ad essere invitati a presentare offerta.

Con il presente avviso non è indetta alcuna procedura di affidamento concorsuale o paraconcorsuale e pertanto non sono previste graduatorie di merito o attribuzione di punteggi: trattasi di un'indagine conoscitiva finalizzata all'individuazione di operatori economici da consultare ai sensi dell'art. 50 comma 1, del D.lgs. n. 36 del 2023.

Il Consorzio si riserva altresì di sospendere, modificare o annullare le procedure relative alla presente indagine di mercato e di non dar seguito alla gara per l'affidamento dei servizi.

1. Stazione appaltante

C.O.VE.VA.R. – Consorzio obbligatorio comuni del vercellese e della valsesia per la gestione dei rifiuti urbani,

Via Carducci n. 4, 13100, Vercelli.

C.F./P.IVA: 02274270020,

posta elettronica certificata covevar@pec.it,

Sito web: www.covevar.it.

2. Caratteristiche del servizio

Gestione dei servizi di raccolta, prelievo, trasporto ed avvio a recupero di tutte le tipologie di rifiuti appartenenti alla categoria indicata con il codice E.E.R. 20.01.10 e 20.01.11 ed attività

Anni 2024-2029

annesse e correlate, ivi compreso lo smaltimento di eventuali frazioni estranee, attraverso l'installazione su suolo pubblico o di uso pubblico e lo svuotamento periodico di appositi contenitori stradali, forniti dall'appaltatore.

Il territorio oggetto del servizio corrisponde a quello della Provincia di Vercelli ad esclusione del Comune di Villata

Ai sensi dell'art. 58, comma 1 del D.lgs. 36/2023, al fine di favorire l'effettiva partecipazione delle micro, delle piccole e delle medie imprese, anche di prossimità, la presente procedura è suddivisa in due lotti funzionali:

Lotto A, comprendenti i seguenti comuni:

Alagna Valsesia, Albano V.se, Alto Sermenza, Arborio, Balmuccia, Balocco, Boccioleto, Borgosesia, Buronzo, Campertogno, Carcoforo, Carisio, Casanova Elvo, Cellio con Breia, Cervatto, Civiasco, Collobiano Cravagliana, Fobello, Formigliana, Gattinara, Ghislarengo, Greggio, Guardabosone, Lenta, Lozzolo, Mollia, Oldenico, Pila, Piode, Postua, Quaron, Rassa, Rimella, Riva Valdobbia, Roasio, Rossa, Rovasenda, San Germano V.se, San Giacomo V.se, Santhià, Scopa, Scopello, Serravalle Sesia, Valduggia, Varallo, Villarboit, Vocca,

Lotto B, comprendenti i seguenti comuni:

Alice Castello, Asigliano V.se, Bianzè, Borgo d'Ale, Borgovercelli, Caresanablot, Caresana, Cigliano, Costanzana, Crescentino, Crova, Desana, Fontanetto Po, Lamporo, Lignana, Livorno Ferraris, Moncrivello, Motta De' Conti, Olcenengo, Palazzolo V.se, Pezzana, Prarolo, Pertengo, Quinto V.se, Rive, Ronsecco, Salasco, Sali V.se, Saluggia, Stroppiana, Tricerro, Trino, Tronzano V.se, Vercelli

Attualmente i Comuni con presenza di almeno un contenitore e il relativo numero è indicato nell'Allegato 1 così come i quantitativi raccolti nell'anno 2022.

Il posizionamento di ulteriori contenitori rispetto a quelli indicati nell'Allegato 1 dovrà essere stabilito di concerto con le singole Amministrazioni Comunali, analogamente allo spostamento, ricollocazione o eliminazione di ciascun contenitore.

Per il posizionamento di contenitori in Comuni che, alla data odierna, ne sono sprovvisti, l'operatore economico deve considerare l'ordine di grandezza di 1 contenitore per Comune e/o 1 contenitore ogni 1000 abitanti.

Si precisa altresì che il servizio di cui in oggetto è relativo al posizionamento dei contenitori **esclusivamente su suolo pubblico**, senza vincoli di esclusività per quanto riguarda posizionamenti su suolo privato e/o accordi tra soggetti privati che non interessano il presente appalto.

Lo svolgimento del servizio non comporta alcun onere di spesa per l'Amministrazione del C.O.VE.VA.R..

L'aggiudicazione sarà effettuata a favore della ditta che avrà offerto il miglior prezzo, inteso come maggior incremento espresso in €/anno sul prezzo a base di gara.

COVEVAR

Via Giosuè Carducci n.4 - 13100 Vercelli
0161 649326 covevar@pec.it www.covevar.it
P.IVA: 02274270020

Anni 2024-2029

3. Criterio di aggiudicazione dei lotti

L'aggiudicazione dei lotti è effettuata con il criterio del miglior prezzo offerto al rialzo rispetto all'importo base prestabilito all'articolo 4 ai sensi dell'art. 108, comma 3, del D.lgs. 36/2023. I singoli Lotti sono aggiudicati al concorrente che ha presentato la migliore offerta, tenuto conto però di quanto indicato sotto.

Qualora il medesimo concorrente risulti avere presentato la migliore offerta per entrambi i Lotti, al medesimo concorrente è aggiudicato il lotto per il quale ha offerto il maggior rialzo. Nel caso in cui il medesimo concorrente abbia offerto identico rialzo su entrambi i lotti, allo stesso è aggiudicato il Lotto rispetto al quale avrà posto la sua preferenza. Il Lotto rimanente è aggiudicato al concorrente secondo in graduatoria.

Qualora per un Lotto sia pervenuta una sola offerta, il Lotto in questione è aggiudicato al concorrente che ha presentato l'offerta. Qualora, però, tale concorrente risulti avere presentato la migliore offerta anche per l'altro Lotto, al concorrente in questione sono aggiudicati entrambi i lotti.

In caso di parità, la stazione appaltante procederà alla richiesta di una nuova offerta migliorativa.

4. Importo a base di gara

Il prezzo a base di gara è quantificato in:

- Lotto A: 5.000,00 €/anno
- Lotto B: 5.000,00 €/anno

5. Caratteristiche del servizio

L'aggiudicatario dovrà provvedere all'avvio a recupero dei rifiuti in oggetto in impianto autorizzato, indicandone ubicazione ed estremi organizzativi e dovrà comunque essere in ogni momento in grado di tracciare il rifiuto.

L'aggiudicatario si impegna a fornire le prestazioni di seguito sommariamente elencate:

- a) fornire ed installare su suolo pubblico o di uso pubblico contenitori dedicati al servizio;
- b) ricollocare, rimuovere, spostare i contenitori successivamente alla prima installazione, su richiesta del Consorzio o del singolo Comune;
- c) svuotare periodicamente i contenitori medesimi, con possibilità di aumento e/o riduzione della frequenza su richiesta del Consorzio o del singolo Comune; in linea di massima la frequenza di svuotamento è indicata all'Allegato 1 ;
- d) smaltire a propria cura ed a proprie spese eventuali materiali estranei rinvenuti all'interno dei contenitori;
- e) garantire la manutenzione ed il perfetto funzionamento dei contenitori, provvedendo alla sostituzione di eventuali contenitori danneggiati e/o guasti, anche in caso di atti di vandalismo, entro e non oltre cinque giorni dalla segnalazione;

Anni 2024-2029

- f) garantire il decoro e la pulizia delle aree attinenti e contigue ai contenitori, nel raggio di 5 metri, ivi compresa la rimozione ed avvio a smaltimento di eventuali rifiuti abbandonati presso i propri contenitori; nel caso in cui il Concessionario non fosse autorizzato al trasporto dei rifiuti rinvenuti, dovrà comunque provvedere incaricando ditta terza debitamente autorizzata;
- g) raccogliere e trasportare i rifiuti all'impianto di recupero indicato in sede di offerta con mezzi opportunamente autorizzati ai sensi della normativa vigente;
- h) provvedere all'emissione dei necessari documenti di trasporto (Formulario Identificazione Rifiuti);
- i) fornire mensilmente al Consorzio, entro e non oltre il giorno 15 del mese successivo, un report contenente i quantitativi, espressi in kg, di rifiuti raccolti per ogni singolo Comune;
- j) garantire le operazioni di recupero previste per la tipologia di rifiuti oggetto della presente concessione;
- k) fornire al Consorzio apposita chiave di apertura dei contenitori installati sul territorio;
- l) fornire al Consorzio nominativo, recapito telefonico ed indirizzo e-mail di un referente aziendale da contattare per problemi e/o informazioni

6. Durata del servizio

La durata dell'affidamento è di 60 mesi, con inizio presumibilmente il 01.04.2024 e termine il 31.03.2029, con possibilità di proroga di ulteriori 6 mesi.

7. Procedura di affidamento

A conclusione dell'indagine conoscitiva di mercato, C.O.VE.VA.R. procederà all'affidamento diretto del servizio previo invio di lettera di richiesta offerta alle ditte che hanno manifestato interesse e che sono in possesso dei requisiti richiesti.

C.O.VE.VA.R. si riserva la possibilità di affidare il servizio anche in caso in cui pervenga una sola manifestazione di interesse.

8. Modalità di partecipazione

Ai sensi della normativa vigente, il modulo "*Modello A - istanza di manifestazione di interesse*" dovrà pervenire, esclusivamente, in formato elettronico, tramite posta elettronica certificata all'indirizzo covevar@pec.it, entro la data del **15 dicembre 2023**.

La manifestazione di interesse dovrà essere redatta in lingua italiana.

9. Soggetti ammessi alla gara

Sono ammessi a partecipare alla gara i soggetti, singoli e appositamente raggruppati, indicati all'art.65 del D.Lgs. n. 36/2023 e in possesso dei requisiti di carattere generale di cui all'art. 94 del sopra citato decreto e dei requisiti generali speciali di cui alla presente indagine di mercato.

Sono ammessi a partecipare gli operatori economici con sede in altri Stati membri dell'Unione Europea alle condizioni di cui all'art. 69 del Codice nonché del presente avviso di manifestazione d'interesse. Ai raggruppamenti di imprese (ATI) e ai consorzi ordinari, costituiti o costituendi, si applicano le disposizioni di cui all'art.68 del D.Lgs. n.36/2023.

COVEVAR

Via Giosuè Carducci n.4 - 13100 Vercelli
0161 649326 covevar@pec.it www.covevar.it
P.IVA: 02274270020

Anni 2024-2029

Sono ammessi alla gara le A.T.I. (Associazioni Temporanee di Imprese) di tipo orizzontale e verticale.

Ciascuna impresa facente parte dell'A.T.I. deve specificare, negli atti di gara, la quota parte nonché il relativo valore posto a base di gara dei servizi che intende effettuare.

Ai consorzi si applica la disciplina dall'art.65, 67 e 68 del D.Lgs. n.36/2023.

10. Requisiti di ordine generale

La domanda di partecipazione può essere presentata dagli operatori economici per i quali non sussistono:

- a. cause di esclusione di cui articoli 94 (Cause di esclusione automatica) e 95 (Cause di esclusione non automatica) del D.Lgs. n.36/2023;
- b. cause di divieto, decadenza o di sospensione di cui all'art. 78 D.Lgs. n.36/2023;
- c. divieti a contrarre con la pubblica amministrazione;

Sono comunque esclusi gli operatori economici che abbiano affidato incarichi in violazione dell'art. 53, comma 16-ter, del D.Lgs. 30 marzo 2001, n. 165.

Sono ammessi a presentare la manifestazione di interesse i soggetti di cui agli articoli 65 del D.Lgs. 36/2023 purché in possesso dei requisiti di cui all'art. 11.1, 11.2, 11.3 del presente avviso

11. Requisiti di ordine speciale

I concorrenti, a pena di esclusione, devono essere in possesso dei requisiti previsti nei paragrafi seguenti:

11.1 Requisiti di idoneità professionale

- a. iscrizione all'Albo Nazionale Gestori Ambientali per la Categoria di pertinenza
- b. Iscrizione alla Camera di Commercio Industria, Artigianato ed Agricoltura della Provincia in cui l'impresa ha sede o analogo registro dello Stato aderente alla U.E. (Unione Europea), per le attività oggetto dell'appalto;

11.2 Requisiti di capacità tecnico-professionale

- c. Esecuzione nell'ultimo triennio precedente all'appalto di servizi analoghi a quello oggetto di appalto:
 - per un bacino di utenza complessivo non inferiore a 50.000 abitanti per singolo lotto;
 - per quantitativi complessivi non inferiori a 300,00 tonnellate.
- d. Avere disponibilità (anche mediante avvalimento) di un sito regolarmente autorizzato per le operazioni di stoccaggio (messa in riserva R13 ovvero R13) e di un sito autorizzato per il recupero (R3) degli indumenti usati ai sensi del D.lgs. 152/2006 e smi e delle Leggi in materia di rifiuti.
- e. Possesso di un numero di veicoli omologati EURO 5 sufficienti a garantire lo svolgimento del servizio.

11.3 Requisiti di capacità economica e finanziaria

- f. Conseguimento nel triennio precedente all'appalto di un fatturato globale pari ad

Anni 2024-2029

almeno 40.000,00 €, IVA esclusa.

- g. Avere in corso la Polizza assicurativa per responsabilità civile verso terzi.

In caso di Raggruppamento Temporaneo di Imprese, i requisiti di carattere giuridico e morale dovranno essere posseduti da ciascuna impresa costituente il raggruppamento, i requisiti di carattere tecnico ed economico dovranno essere posseduti dal raggruppamento nel suo complesso.

12. Trattamento dei dati personali

I dati raccolti saranno trattati ai sensi dell'art. 13 della Legge 196/2003 e s.m.i., esclusivamente nell'ambito della presente manifestazione d'interesse.

13. Richieste chiarimenti

Per ulteriori informazioni e chiarimenti di natura tecnica e amministrativa sulla procedura, rivolgersi agli uffici del COVEVAR , via e-mail all'indirizzo info@covevar.it

Responsabile del procedimento: ing. Marco ACERBO

Vercelli, 09.11.2023

Il Responsabile del Procedimento

Ing. Marco ACERBO

(Firmato in originale)

Anni 2024-2029

Allegato 1

LOTTO A

Numero contenitori per Comune, ubicazione, frequenza di svuotamento e quantitativo raccolto annualmente

Comune	Numero	Ubicazione	Frequenza Svuotamento	Quantitativo, tonn
BORGOSESIA	5	Piazza XXV Aprile	settimanale	145,18
		Viale Varallo	settimanale	
		Viale Rimembranza, angolo via Invesura	settimanale	
		Via Solferino, angolo via Lirelli	settimanale	
		Via Marconi	settimanale	
VALDUGGIA	1	Via Ferrari	settimanale	7,348
SERRAVALLE SESIA	6	Viale Roma "Posta"	settimanale	49,653
		Corso Matteotti	settimanale	
		Via Enzo Ferrari	settimanale	
		Via San Grato	settimanale	
		Via S.Giacomo, 1 fermata Bus	settimanale	
		Via 25 Aprile ang. Via delle Rondini	settimanale	
FORMIGLIANA	2	Fraz. Crocicchio - SP 230	ogni 15 giorni	4,31
		Via G. Ferraris	ogni 15 giorni	
CARISIO	1	Via Matteotti, presso del Municipio	ogni 15 giorni	12,169
SANTHIA'	6	Piazza Aldo Moro, 22	settimanale	91,682
		Piazza Allende	settimanale	
		Corso XXV Aprile 15	settimanale	
		Via C. Colombo	settimanale	
		Strada Antica di Biella	settimanale	
		Via Dante Alighieri	settimanale	
ROASIO	2	Piazza Eraldo Giovannini	ogni 15 giorni	17,41
		Piazza Eraldo Giovannini	ogni 15 giorni	
LOZZOLO	1	Via Varauda ang. Via Roma	ogni 15 giorni	6,29
GATTINARA	5	Viale Roma 19 (Piazzale Donatori Aido supermercato)	settimanale	90,073
		Via S.Bernardo	settimanale	
		p.za Martiri Foibe ang. via Gorizia	settimanale	
		Via Piave ang. Via Montello	settimanale	
		Via Carso - Area Ecologica	settimanale	
LENTA	1	Via dei Molini, 2 angolo via Torelli	ogni 15 giorni	6,509
GHISLARENGO	1	Via San Felice (sul retro)	ogni 15 giorni	6,789
ARBORIO	1	Piazza Carlo Savio (dietro Chiesa Parrocchiale)	ogni 15 giorni	6,715
SAN GIACOMO VERCELLESE	1	Via Roma, 68	settimanale	2,741
VILLARBOIT	1	Piazza IV novembre	ogni 15 giorni	3,757
BALOCCO	1	Via Roma	ogni 15 giorni	1,876
BURONZO	1	Corso Umberto di fronte a Biverbanca	ogni 15 giorni	6,838
ROVASENDA	1	Parcheggio parco giochi vicino a farmacia	ogni 15 giorni	7,064
CASANOVA ELVO	1	Piazza dott. Antonio Bossola (vicino municipio e peso pubblico)	ogni 15 giorni	1,27

COVEVAR

Via Giosuè Carducci n.4 - 13100 Vercelli
0161 649326 covevar@pec.it www.covevar.it
P.IVA: 02274270020

AVVISO PER MANIFESTAZIONE D'INTERESSE RELATIVA ALL'AFFIDAMENTO DEI SERVIZI DI RACCOLTA, TRASPORTO ED AVVIO A RECUPERO DEGLI INDUMENTI USATI ED ACCESSORI (CODICE E.E.R. 20.01.10 E 20.01.11) PROVENIENTI DAI COMUNI DELLA PROVINCIA DI VERCELLI

Anni 2024-2029

SAN GERMANO VERCELLESE	1	Via del Campo Sportivo	ogni 15 giorni	9,791
VARALLO SESIA	10	Via Fiume	settimanale	128,84
		Via Fiume	settimanale	
		Via Cesare Battisti (MD)	settimanale	
		Via Cesare Battisti (MD)	settimanale	
		Via Remembranze n. 5	settimanale	
		Via Mario Tancredi Rossi	settimanale	
		S.P. 299 km 58	settimanale	
		Via Frigiolini	settimanale	
		Via Frigiolini Cimitero	settimanale	
		SP 78, 120	settimanale	
QUARONA	4	P.zza Mognetti vicino scuole Elementari	settimanale	37,362
		Corso Valsesia presso Fai da te	settimanale	
		Via XX Settembre vicino Stazione ferroviaria	settimanale	
		Regione Gibellino Centro commerciale Il Picchio	settimanale	
GREGGIO	1	p.za XXVII aprile 1	settimanale	3,19
ALBANO VERCELLESE	1	corso Umberto I, 44	settimanale	2,83

LOTTO B

Numero contenitori per Comune, ubicazione, frequenza di svuotamento e quantitativo raccolto annualmente

Comune	Numero	Ubicazione	Frequenza Svuotamento	Quantitativo, tonn
BORGO VERCELLI	1	p.za XX settembre 12	settimanale	22,32
CARESANA	2	p.za Cesare Battisti 1	settimanale	8,21
		via senatore Abbiate 16	settimanale	
CARESANABLOT	1	via Santa Cecilia 21	settimanale	11,57
COSTANZANA	1	via Pertengo (peso pubblico)	settimanale	6,7
CRESCENTINO	3	Strada antica per Casale (ecostazione)	settimanale	76,73
		Strada antica per Casale (ecostazione)	settimanale	
		Strada antica per Casale (ecostazione)	settimanale	
DESANA	1	via Marconi 38	settimanale	9
FONTANETTO PO	1	p.za Garibaldi 51 (dietro al comune)	settimanale	8,15
LAMPORO	1	via Marrone 1, (piazzetta)	settimanale	7,08
MOTTA DE' CONTI	1	via Mazzini 94	settimanale	7,02
PALAZZOLO VERCELLESE	1	Viale San Caio	settimanale	9,06
PEZZANA	1	via Vittorio Veneto, 7	settimanale	10,52
QUINTO VERCELLESE	1	via Matteotti 2	settimanale	2,396
RIVE	1	Via IV Novembre 7	settimanale	3,78
SALASCO	1	via Roma 1	settimanale	1,62
STROPPIANA	1	p.za Bensi 13	settimanale	11,48

COVEVAR

Via Giosuè Carducci n.4 - 13100 Vercelli
0161 649326 covevar@pec.it www.covevar.it
P.IVA: 02274270020

AVVISO PER MANIFESTAZIONE D'INTERESSE RELATIVA ALL'AFFIDAMENTO DEI SERVIZI DI RACCOLTA, TRASPORTO ED AVVIO A RECUPERO DEGLI INDUMENTI USATI ED ACCESSORI (CODICE E.E.R. 20.01.10 E 20.01.11) PROVENIENTI DAI COMUNI DELLA PROVINCIA DI VERCELLI

Anni 2024-2029

TRINO	4	via della Repubblica 8 (isola ecologica)	settimanale	86,15
		via della Repubblica 8 (isola ecologica)	settimanale	
		via della Repubblica 8 (isola ecologica)	settimanale	
		via della Repubblica 8 (isola ecologica)	settimanale	
VERCELLI	24	p.za Cugnolio ang. via Zubiena	settimanale	142,53
		c.so Italia 44	settimanale	
		c.so Italia, 44	settimanale	
		c.so Papa Giovanni Paolo II, 22	settimanale	
		c.so Papa Giovanni Paolo II, 22	settimanale	
		c.so Papa Giovanni Paolo II, 22 (ecocentro)	settimanale	
		Largo Giusti 10 - 1/2	settimanale	
		Largo Giusti 10 - 2/2	settimanale	
		p.za Martiri Liberta 7	settimanale	
		p.za Martiri Liberta 7	settimanale	
		p.zza Cesare Battisti	settimanale	
		p.zza Cesare Battisti	settimanale	
		Piazza D'Angennes 1 - 1/2	settimanale	
		Piazza D'Angennes 1 - 2/2	settimanale	
		Piazza Galileo Galilei, 4	settimanale	
		via Ettore Ara ecocentro (fronte pescheria)	settimanale	
		Via Martiri del Kiwu 13	settimanale	
		via Oldoni angolo Pietro Micca	settimanale	
		via Restano, 60	settimanale	
		Via Thaon de Revel, 51	settimanale	
Via Viotti, 30	settimanale			
Via Zuavi, 18	settimanale			
viale Rimembranza, 143	settimanale			
viale Rimembranza, 143	settimanale			
ALICE CASTELLO	2	Piazza Dottor Ballario	settimanale	21,597
		Piazza Dottor Ballario, sotto torre acquedotto	settimanale	
MONCRIVELLO	2	Via Villareggia	bisettimanale	13,783
		SP 593 - Parcheggio Il Gigante	bisettimanale	
BORGO D'ALE	1	Via Marconi 18	settimanale	18,932
SALUGGIA	2	Via Don Carra 49 - fronte discarica	settimanale	33,308
		Fraz. S. Antonio - Via S. Giacomo (parco giochi)	settimanale	
CIGLIANO	3	Largo Pagliaro (vicino a Poste)	settimanale	49,279
		Via P. Bertazzi	settimanale	
		Piazza del Valentino	settimanale	
LIVORNO FERRARIS	2	Via Solaro del Borgo	bisettimanale	32,36
		C.so Leone Giordano vicino Stazione FS	bisettimanale	
BIANZE'	1	Comune (cortile piazzetta interna)	settimanale	16,352
TRONZANO	3	Via Santhià, 6 di fronte a supermercato Simply	bisettimanale	29,263
		Via Garibaldi, 62	bisettimanale	
		Via Lamarmora dietro parchetto	bisettimanale	
CROVA	1	S.P. 26 - Piazza Vittorio Emanuele II	ogni 15 giorni	2,215
OLCENENGO	1	Verso Municipio cartello Casa Acqua	ogni 15 giorni	4,754

COVEVAR

Via Giosuè Carducci n.4 - 13100 Vercelli
0161 649326 covevar@pec.it www.covevar.it
P.IVA: 02274270020

AVVISO PER MANIFESTAZIONE D'INTERESSE RELATIVA ALL'AFFIDAMENTO DEI SERVIZI DI RACCOLTA, TRASPORTO ED AVVIO A RECUPERO DEGLI INDUMENTI USATI ED ACCESSORI (CODICE E.E.R. 20.01.10 E 20.01.11) PROVENIENTI DAI COMUNI DELLA PROVINCIA DI VERCELLI

Anni 2024-2029

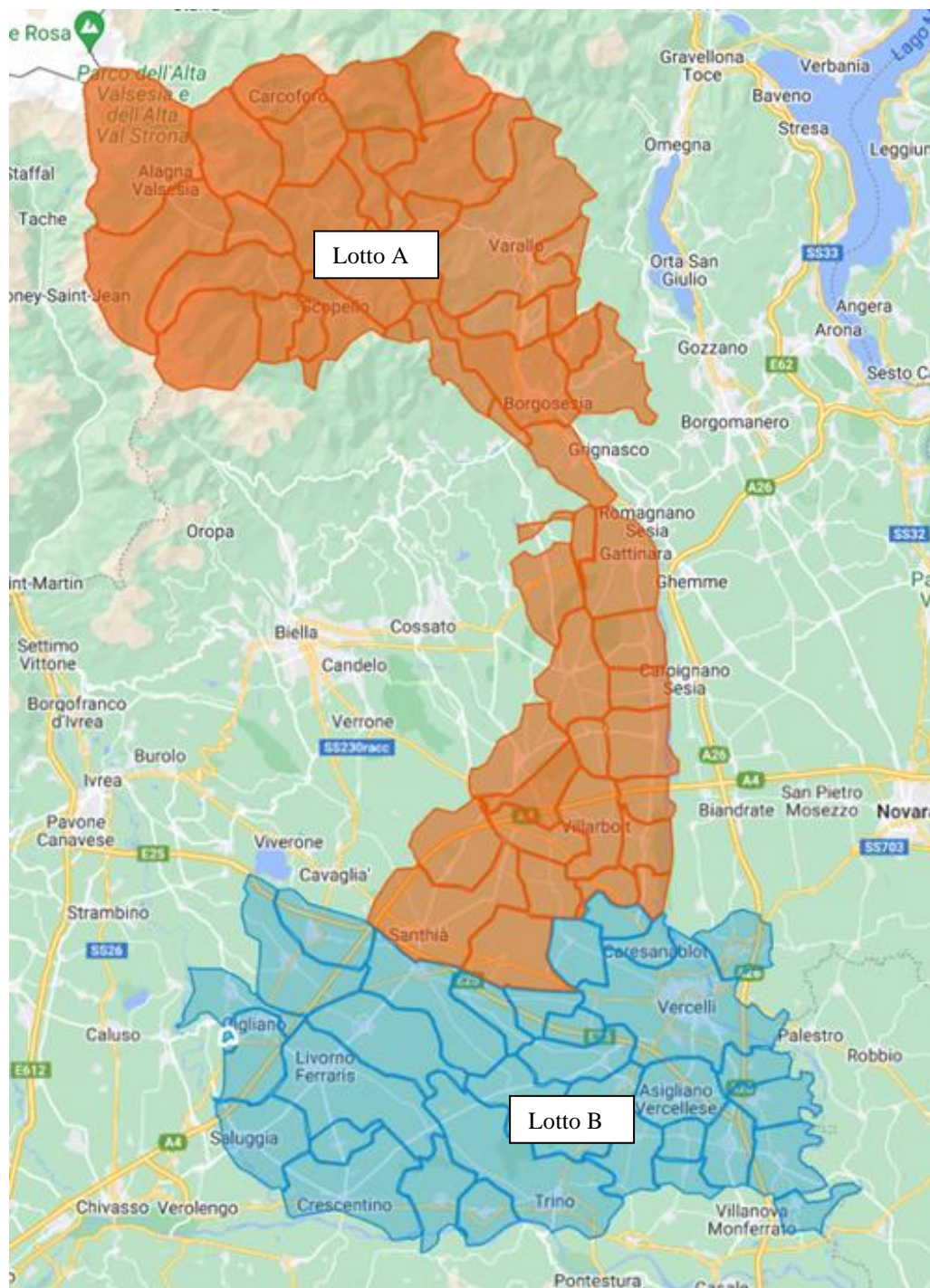

Il Responsabile del Procedimento

Ing. Marco ACERBO

(Firmato in originale)

COVEVAR

Via Giosuè Carducci n.4 - 13100 Vercelli
0161 649326 covevar@pec.it www.covevar.it
P.IVA: 02274270020

Anni 2024-2029

Modello A

Spett.le
**C.O.VE.VA.R. – Consorzio obbligatorio
comuni del vercellese e della val sesia per la
gestione dei rifiuti urbani**
Via Giosuè Carducci, 4
13100 Vercelli (VC)
covevar@pec.it

Oggetto:

MANIFESTAZIONE D'INTERESSE PER L'AFFIDAMENTO DEI SERVIZI DI RACCOLTA, TRASPORTO ED AVVIO A RECUPERO DEGLI INDUMENTI USATI ED ACCESSORI (CODICE E.E.R. 20.01.10 E 20.01.11) PROVENIENTI DAI COMUNI DELLA PROVINCIA DI VERCELLI

DOMANDA DI PARTECIPAZIONE

Il sottoscritto (Cognome e nome)
CF.....
Nat..... a.....(.....) il.....
Residente in Via n.....
N°Cell.....Email.....
Pec.....

in qualità di
della ditta denominata.....
avente sede legale a.....
in Via
C.F.P.I.....
telefono.....fax.....
e-mail.....
posta certificata

consapevole delle sanzioni penali previste dall'art. 76 dei D.P.R. 28 dicembre 2000, n. 445 per il caso di formazione o uso di atti falsi, rilascio di dichiarazioni mendaci, o esibizione di atti contenenti dati non più rispondenti a verità, assumendone piena responsabilità, ai sensi dell'articolo 46 e/o 47 del citato D.P.R. n. 445/2000,

Anni 2024-2029

MANIFESTA

l'interesse del soggetto suindicato a partecipare alla procedura individuata in oggetto

DICHIARA

- a) di possedere tutti i requisiti di ordine generale individuati all'art. 10 dell'Indagine conoscitiva di mercato;
- b) di non incorrere nelle cause di esclusione di cui all'art. 94 del D.Lgs. 36/2023;
- c) di possedere i requisiti di ordine speciale individuati all'art. 11 (11.1, 11.2, 11.3) dell'Indagine conoscitiva di mercato;
- d) di essere iscritto alla Camera di Commercio Industria, Artigianato ed Agricoltura della Provincia in cui l'impresa ha sede o analogo registro dello Stato aderente alla U.E. (Unione Europea), per le attività oggetto dell'appalto;
- e) di essere in possesso della regolarità contributiva;
- f) di accettare, senza condizione o riserva alcuna, tutte le norme e disposizioni contenute nell'Indagine conoscitiva di mercato;
- g) che l'indirizzo PEC e/o mail per qualsiasi comunicazione si renda necessaria da parte della Stazione Appaltante, è il seguente:
- h) di avere copertura assicurativa contro i rischi professionali;
- i) di essere a conoscenza che la presente richiesta non costituisce proposta contrattuale e non vincola in alcun modo la Stazione Appaltante che sarà libera di seguire anche altre procedure e che la stessa Stazione Appaltante si riserva di interrompere in qualsiasi momento, per ragioni di sua esclusiva competenza, il procedimento avviato, senza che i soggetti richiedenti possano vantare alcuna pretesa;
- j) di essere a conoscenza che la presente dichiarazione non costituisce prova di possesso dei requisiti generali e speciali richiesti per l'affidamento del servizio che invece dovrà essere dichiarato dall'interessato ed accertato dalla Stazione Appaltante nei modi di legge in occasione della procedura di affidamento;
- k) di essere informato, ai sensi e per gli effetti di cui all'articolo 10 del D. Lgs. 30 giugno 2003, n.196, che i dati personali raccolti saranno trattati, anche con strumenti informatici, esclusivamente nell'ambito del procedimento per il quale la presente dichiarazione viene resa.

Luogo e data

Il legale rappresentante (firma leggibile e timbro)

.....

.....

Si allega:

1. *Copia della visura camerale;*
2. *Copia non autenticata del documento di identità in corso di validità.*